1. pielikums
Ekonomikas ministrijas
02.01.2020 reglamentam Nr. 1-5.1/2020/1
"Ekonomikas ministrijas reglaments"
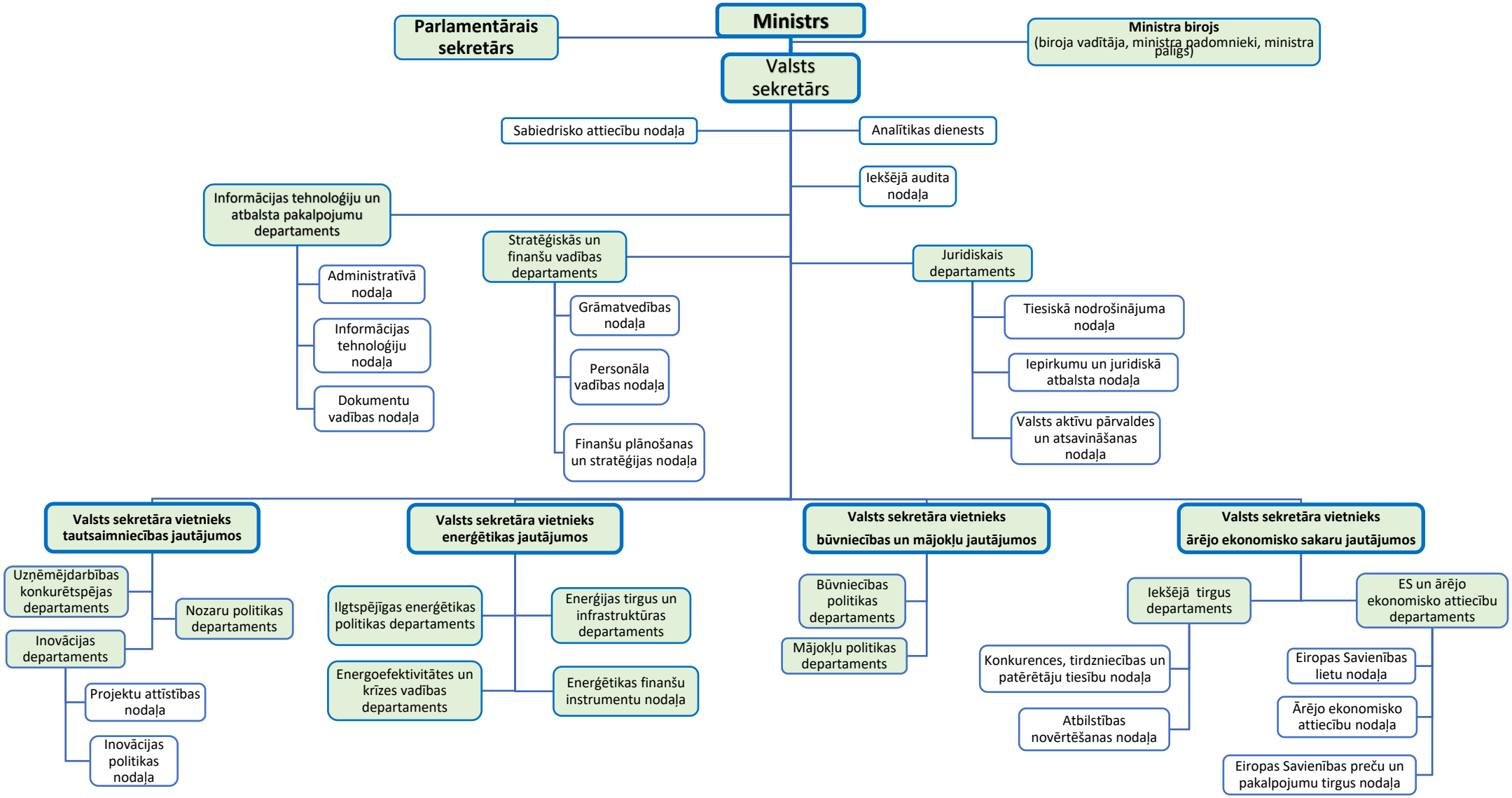
Ekonomikas ministrijas struktūras shematiskais attēlojums